Продаю 5-комнатную кв. на Военведе

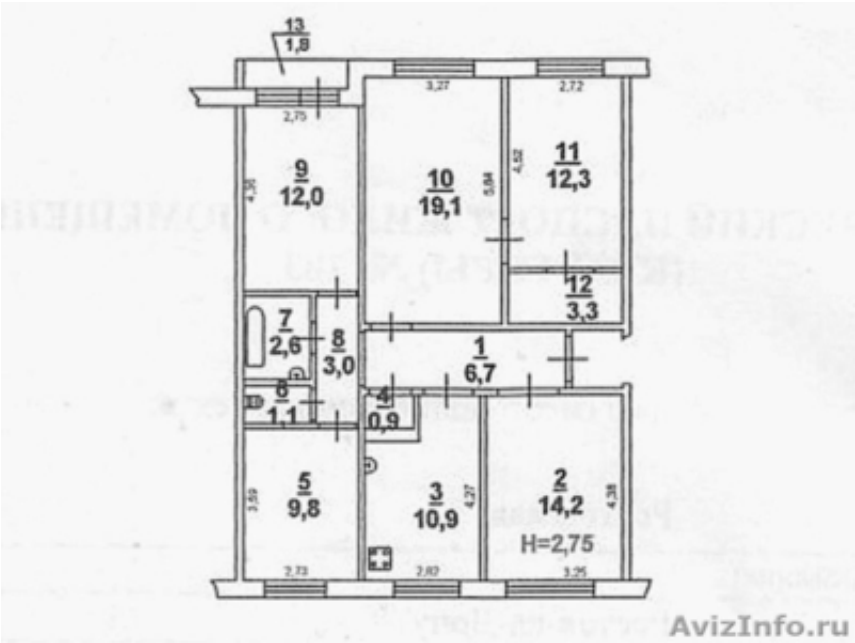

Ростов-на-Дону, Россия

Продаю пятикомнатную квартиру в Ростове-на-Дону, Военвед, район Оганова, переулок Авиамоторная 28/1. Первый этаж девятиэтажного панельного дома, неугловая. Общая площадь - 103 кв.м., жилая площадь - 67, 4 кв.м., кухня - 10, 9 кв.м., ванная - 2, 6 кв.м., туалет - 1, 1 кв.м., коридор - 9, 7 кв.м, 2 кладовки - 0, 9 и 3, 3 кв.м., лоджия - 1, 8 кв.м. Площадь комнат 19, 1 м2, 14, 2 м2, 12, 3 м2, 12 м2, 9, 8 м2.Высота потолков - 2, 75 м. Состояние квартиры - хорошее, жилое. Ремонт обычный, полы - паркет, окна - деревянные (в хорошем состоянии), на окнах - решетки. Сантехника и трубы - новые, кафель - старый, счетчики стоят. Лоджия застеклена, на входе - тамбур металлическая дверь. Домофон. Благоустроенный жилой квартал, рядом магазины, школа, детский сад. Во дворе детская площадка. Собственность физического лица (более 3 лет). Цена: 3, 7 млн.рублей. Возможен обмен на две однокомнатных квартиры. 8-988-257-03-37

Цена: **3 700 000 $**	Тип объявления: Продам, продажа, продаю	Торг: неуместен

Евгеньевна Виолетта **89882570337**