Коррекция фигуры. Убираем второй подбородок и другое.

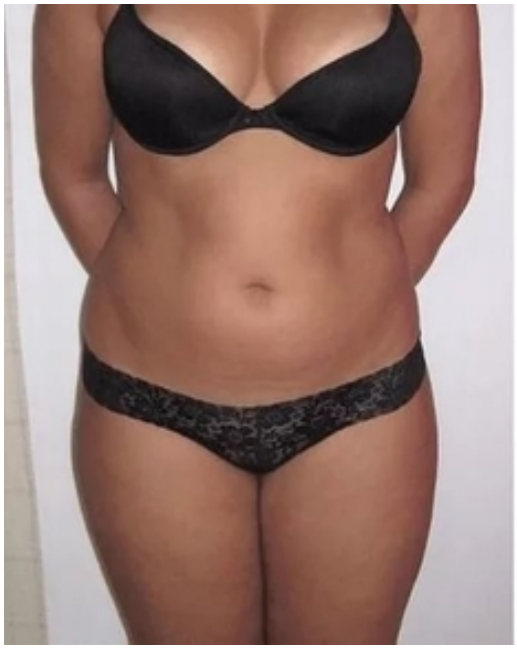
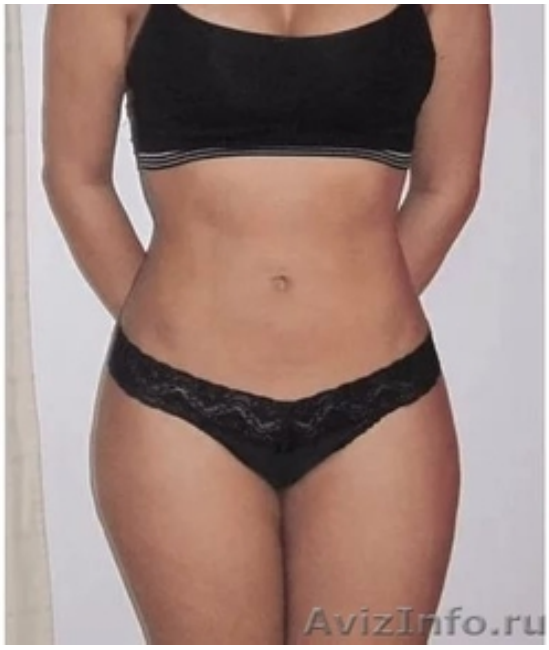

Ростов-на-Дону, Россия

Сертифицированный косметолог, препараты разрешенные Минздравом РФ.Современные методы косметологии помогают добиться нужных форм без операций, нетравматическими методами. Это инъекции липолитиками в область жировых отложений на лице и теле, с помощью которых убираются так
называемые жировые "ловушки". Показаниями для инъекционного липолиза являются локальные жировые отложения, целлюлит, неровности рельефа кожи, и наличие липом: так называемые
жировики также можно удалить с помощью мезотерапии.
Препараты для липолиза замечательно работают, но для того, чтобы получить ощутимый результат, надо провести курс такой терапии, только тогда наблюдается кумулятивный эффект.
Их рекомендуется проводить не чаще одного раза в две недели.
После введения препарата жир выходит в межклеточное пространство, эмульгируется, выводится из организма, кожа выравнивается, уходит эффект апельсиновой корки.
Принимаю в центре, задать вопросы и записаться на прием можно по телефону, указанному в объявлении. Консультация бесплатная!

Цена: **1 500 руб.**	Тип объявления: Услуги, предлагаю	Торг: уместен
Алена Литвинова	**8-928-756-43-94**	**ул. Лермонтовская, 89-А**